

INFORMAZIONI GENERALI

SEDE DEL CORSO

Centro Congressi A.O.U. Policlinico "G. Martino" - Via Consolare Valeria, 1 - 98125 Messina

PRESIDENTE ONORARIO DEL CORSO

Prof. Giovanni Scambia

PRESIDENTI DEL CORSO

Prof. Rosario D'Anna - Prof. Onofrio Triolo

RESPONSABILE SCIENTIFICO

Dott.ssa Roberta Granese

ACCREDITAMENTO ECM

L'evento è stato accreditato presso il Programma Nazionale di Educazione Continua in Medicina del Ministero della Salute per la seguente figura professionale:

Medico Chirurgo – Discipline: Ginecologia e Ostetricia, Radiodiagnostica, Anatomia Patologica

Posti ECM disponibili: 100

Provider ECM: n.702 - CFSS (Centro Formazione Sanitaria Sicilia)

Crediti assegnati: 8 **ID Evento:** 702-129312

ATTRIBUZIONE DEI CREDITI

Si ricorda che i crediti formativi potranno essere riconosciuti esclusivamente:

- alle professioni/discipline indicate nell'accREDITAMENTO ECM;
- a seguito dell'effettiva frequenza dei lavori scientifici (100% della loro durata);
- a seguito della consegna della scheda anagrafica e della scheda di valutazione dell'evento debitamente compilate in ogni parte;
- a seguito della consegna e del superamento del questionario di verifica dell'apprendimento.

Gli specializzandi e gli studenti non hanno diritto ai crediti ECM.

MODALITÀ D'ISCRIZIONE

Le iscrizioni devono essere effettuate esclusivamente on line sul sito www.roundtripconsulting.it, alla pagina "Eventi", sezione "Prossimi Eventi" e dovranno pervenire **entro e non oltre il 22 giugno 2015**. Al raggiungimento del numero massimo di posti ECM disponibili, sarà possibile iscriversi come Uditore (senza il conseguimento dei crediti ECM).

La regolarità dell'iscrizione all'evento verrà confermata dalla Segreteria Organizzativa che provvederà ad inviare una e-mail di conferma unitamente alla fattura relativa alla quota di iscrizione.

La fattura sarà intestata al soggetto pagante.

Le iscrizioni pervenute senza il relativo pagamento non saranno ritenute valide.

QUOTE DI ISCRIZIONE

Medico Chirurgo	€ 150,00
Specializzando/Studente/Uditore	€ 80,00

È prevista una riduzione del 30% sulle quote di iscrizione per i soci SIEOG in regola con la quota societaria annuale.

La quota di iscrizione si intende IVA inclusa e comprende:

- Ingresso in sala e partecipazione ai lavori scientifici
- Kit congressuale
- Servizi ristorativi previsti da programma
- Attestato di partecipazione (consegnato alla fine dei lavori)
- Attestato ECM (previo conseguimento dei crediti; spedito all'indirizzo e-mail indicato nella scheda anagrafica)

INFORMAZIONI GENERALI

MODALITÀ DI PAGAMENTO

• Bonifico bancario intestato a ROUND TRIP CONSULTING di Campagna Rosella
IBAN IT51R0200804610000102867979 - BIC AGENZIA UNCRITM1156

Indicare nella causale: cognome, nome e titolo evento

Si ricorda quanto segue:

- le spese per effettuare il bonifico bancario sono a carico dell'ordinante;
- l'iscrizione sarà ritenuta valida soltanto dopo conferma di accredito sul c/c bancario;
- per effettuare l'iscrizione on line sarà necessario aver eseguito il bonifico bancario ed essere in possesso del numero di CRO.

L'iscrizione si intende perfezionata quando perverranno alla Segreteria Organizzativa sia la scheda di iscrizione on line sia la conferma di avvenuto pagamento della quota di partecipazione.

SEGRETARIA ORGANIZZATIVA



ROUND TRIP CONSULTING

Sede legale: Via A. Da Messina, 69 - 90142 Palermo
E-mail: eventi@roundtripconsulting.it
Mobile: +39 3283570270 - Office: +39 091 540830
Sito web: www.roundtripconsulting.it

CON IL PATROCINIO DI

SIEOG Società Italiana di Ecografia Ostetrica e Ginecologica e Metodologie Biofisiche



Ordine provinciale dei Medici Chirurghi e degli Odontoiatri di Messina

L'EVENTO FORMATIVO È REALIZZATO CON IL CONTRIBUTO NON CONDIZIONANTE DI

GE Healthcare



Università degli Studi di Messina



Azienda Ospedaliera Universitaria Policlinico "G. Martino" Messina

Diagnosi ecografica delle tumefazioni annessiali: UP TO DATE



3 LUGLIO 2015

Centro Congressi
A.O.U. Policlinico "G. Martino"
MESSINA





Diagnosi ecografica delle tumefazioni annessiali: UP TO DATE

3 LUGLIO 2015 - Centro Congressi A.O.U. Policlinico "G. Martino" - MESSINA



Diagnosi ecografica delle tumefazioni annessiali: UP TO DATE

3 LUGLIO 2015 - Centro Congressi A.O.U. Policlinico "G. Martino" - MESSINA



Diagnosi ecografica delle tumefazioni annessiali: UP TO DATE

3 LUGLIO 2015 - Centro Congressi A.O.U. Policlinico "G. Martino" - MESSINA

- 08.15 Registrazione dei partecipanti
- 08.45 Saluto delle Autorità e introduzione ai contenuti del Corso

I SESSIONE

Moderatori: R. D'Anna - C. Raffone - G. Scambia

- 09.00 Ultrasound assessment of ovarian tumors: which information is important for the surgeon?
D. Timmerman
- 09.30 Masse ovariche: come si presentano all'aspetto macroscopico i vari istotipi?
G.F. Zannoni
- 10.00 Overview sulla terminologia ecografica per la descrizione delle masse ovariche (IOTA)
R. Granese
- 10.30 Applicazione delle simple rules alle masse ovariche
A. Testa
- 11.00 *Discussant: G. Calvo - C. Lo Re*
- 11.10 Coffee break

II SESSIONE

Moderatori: S. Caudullo - F. Labate - O. Triolo

- 11.30 Masse ovariche: galleria "ecografica" delle principali categorie specifiche
A. Testa
- 12.00 I tumori borderline. Tappe patogenetiche dei carcinomi dell'ovaio. Tipo I e tipo II
G.F. Zannoni
- 12.30 Aspetti ecografici dei tumori borderline. Follow-up delle pazienti trattate con chirurgia conservativa
D. Franchi
- 13.00 Endometrioma: caratteristiche ecografiche e management clinico/chirurgico. Decidualizzazione e rischio di cancro ovarico
S. Guerriero
- 13.30 *Discussant: L. Lo Presti - G. Spanò*
- 13.40 Colazione di lavoro

III SESSIONE

Moderatori: G. Cali - N. Chianchiano - A. Perino

- 14.50 Cisti dermoidi: chirurgia o follow-up? Quale è il rischio di torsione? Quale è il rischio di malignità?
S. Guerriero
- 15.20 Metodologia ed accuratezza dell'esame estemporaneo delle tumefazioni annessiali
G.F. Zannoni
- 15.50 Masse solide annessiali: diagnosi differenziale
A. Testa
- 16.20 Valutazione dell'estensione di malattia nel carcinoma ovarico
A. Testa
- 16.50 Masse ovariche in gravidanza: aspetti ecografici e management
F. Mascilini
- 17.20 Carcinoma tubarico. Caratteristiche ecografiche
A. Testa
- 17.50 *Discussant: A. Ardizzone - M.C. Blanco*
- 18.00 Test di valutazione dell'apprendimento
- 18.30 Chiusura del Corso

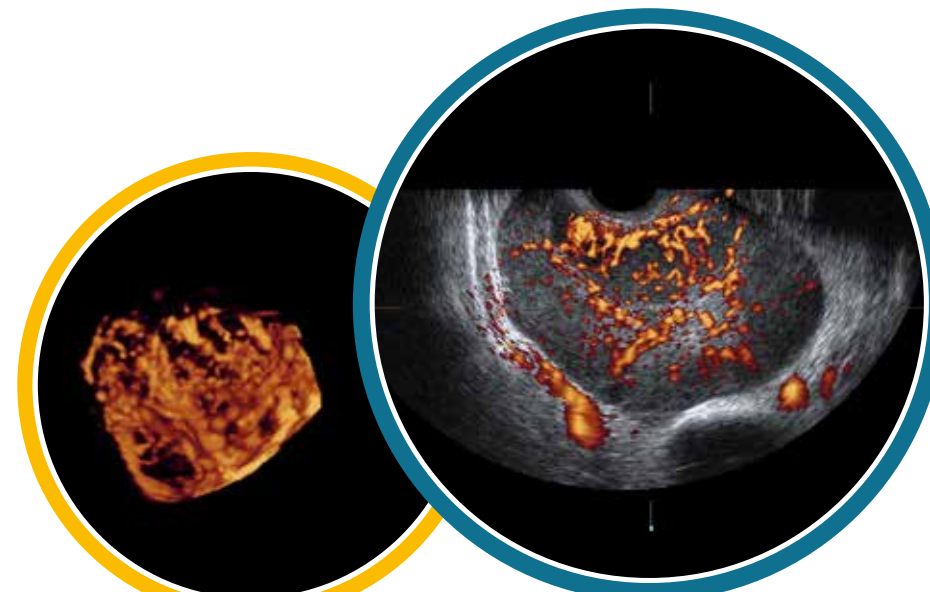

FACULTY

- Antonino Ardizzone *Messina*
- Maria Concetta Blanco *Catania*
- Giuseppe Cali *Palermo*
- Giuseppe Calvo *Catania*
- Sebastiano Caudullo *Taormina (Me)*
- Nicola Chianchiano *Palermo*
- Rosario D'Anna *Messina*
- Dorella Franchi *Milano*
- Roberta Granese *Messina*
- Stefano Guerriero *Cagliari*
- Francesco Labate *Palermo*
- Lucia Lo Presti *Lentini (Sr)*
- Carmela Lo Re *Messina*
- Floriana Mascilini *Roma*
- Antonino Perino *Palermo*
- Cosimo Raffone *Messina*
- Giovanni Scambia *Roma*
- Gaetano Spanò *Ragusa*
- Antonia Testa *Roma*
- Dirk Timmerman *Leuven (Belgio)*
- Onofrio Triolo *Messina*
- Gian Franco Zannoni *Roma*

