

INFORMAZIONI GENERALI

PRESIDENTE ONORARIO DEL CORSO

Prof. Rodrigo Ruano

PRESIDENTI DEL CORSO

Prof.ssa Roberta Granese - Prof. Onofrio Triolo

RESPONSABILE SCIENTIFICO

Prof.ssa Roberta Granese

SEDE DEL CORSO

Aula Magna, Università degli Studi di Messina
Piazza Pugliatti n.1, 98122 Messina

ACCREDITAMENTO ECM

L'evento è stato accreditato presso il programma nazionale di Educazione Continua in Medicina del Ministero della Salute per la seguente figura professionale:

Medico Chirurgo - Discipline: Chirurgia Pediatrica, Ginecologia e Ostetricia, Neonatologia

Posti ECM disponibili: 80 **Crediti assegnati:** 8,5 **ID Evento:** 168343

Provider ECM: n.702 - CFSS (Centro Formazione Sanitaria Sicilia)

ATTRIBUZIONE DEI CREDITI

Si ricorda che i crediti formativi potranno essere riconosciuti esclusivamente:

- alle professioni/discipline indicate nell'accreditamento ECM;
 - a seguito dell'effettiva frequenza dei lavori scientifici (100% della loro durata);
 - a seguito della consegna della scheda anagrafica e della scheda di valutazione dell'evento debitamente compilate in ogni parte;
 - a seguito della consegna e del superamento del questionario di verifica dell'apprendimento.
- Gli specializzandi e gli studenti non hanno diritto ai crediti ECM.

LINGUA

Le lingue ufficiali del Corso sono l'italiano e l'inglese. Non è previsto un servizio di traduzione simultanea.

MODALITÀ DI ISCRIZIONE

Le iscrizioni devono essere effettuate on line **entro il 20 settembre 2016**.

La scheda di iscrizione è disponibile sul sito www.roundtripconsulting.it, alla pagina "Eventi", sezione "Prossimi Eventi".

La regolarità dell'iscrizione all'evento verrà confermata dalla Segreteria Organizzativa che provvederà ad inviare una e-mail di conferma unitamente alla fattura relativa alla quota di iscrizione. La fattura sarà intestata al soggetto pagante. Le iscrizioni pervenute senza il relativo pagamento non saranno ritenute valide.

QUOTE DI ISCRIZIONE

Medico Chirurgo Socio SIEOG	€ 140,00
Medico Chirurgo NON Socio SIEOG	€ 200,00
Specializzando/Studente/Uditore	€ 100,00

La quota di iscrizione si intende IVA inclusa e comprende:

- Ingresso in sala e partecipazione ai lavori scientifici
- Kit congressuale
- Servizi ristorativi previsti da programma
- Attestato di partecipazione (consegnato alla fine dei lavori)
- Attestato ECM (previo conseguimento dei crediti)

INFORMAZIONI GENERALI

MODALITÀ DI PAGAMENTO

Bonifico bancario intestato a ROUND TRIP CONSULTING
IBAN IT51R0200804610000102867979 - BIC AGENZIA UNCRITM1156

Indicare nella causale: cognome, nome e titolo evento

Si ricorda quanto segue:

- le spese per effettuare il bonifico bancario sono a carico dell'ordinante;
- l'iscrizione sarà ritenuta valida soltanto dopo conferma di accredito sul c/c bancario;
- per effettuare l'iscrizione on line sarà necessario aver eseguito il bonifico bancario ed essere in possesso del numero di CRO.

L'iscrizione si intende perfezionata quando perverranno alla Segreteria Organizzativa sia la scheda di iscrizione on line sia la conferma di avvenuto pagamento della quota di partecipazione.

PENALITÀ DI CANCELLAZIONE

In caso di cancellazione oltre il 2 settembre 2016 non è previsto alcun rimborso.

SEGRETARIA ORGANIZZATIVA



ROUND TRIP CONSULTING

Sede legale: Via A. Da Messina, 69 - 90142 Palermo
E-mail: eventi@roundtripconsulting.it
Mobile: +39 3283570270 - Office: +39 091 540830
Sito web: www.roundtripconsulting.it

PATROCINI

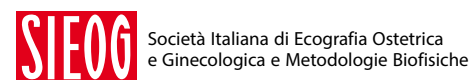

Società Italiana di Ecografia Ostetrica e Ginecologica e Metodologie Biofisiche



Ordine provinciale dei Medici Chirurghi e degli Odontoiatri di Messina

L'EVENTO FORMATIVO È REALIZZATO CON IL CONTRIBUTO NON CONDIZIONANTE DI

GE Healthcare



Università degli Studi di Messina



Azienda Ospedaliera Universitaria Policlinico "G. Martino" Messina

DALLA DIAGNOSI PRENATALE ALL'OUTCOME NEONATALE:
nuove frontiere della Medicina e Chirurgia Fetale

Corso avanzato



1 OTTOBRE 2016
Università degli Studi di Messina
Aula Magna

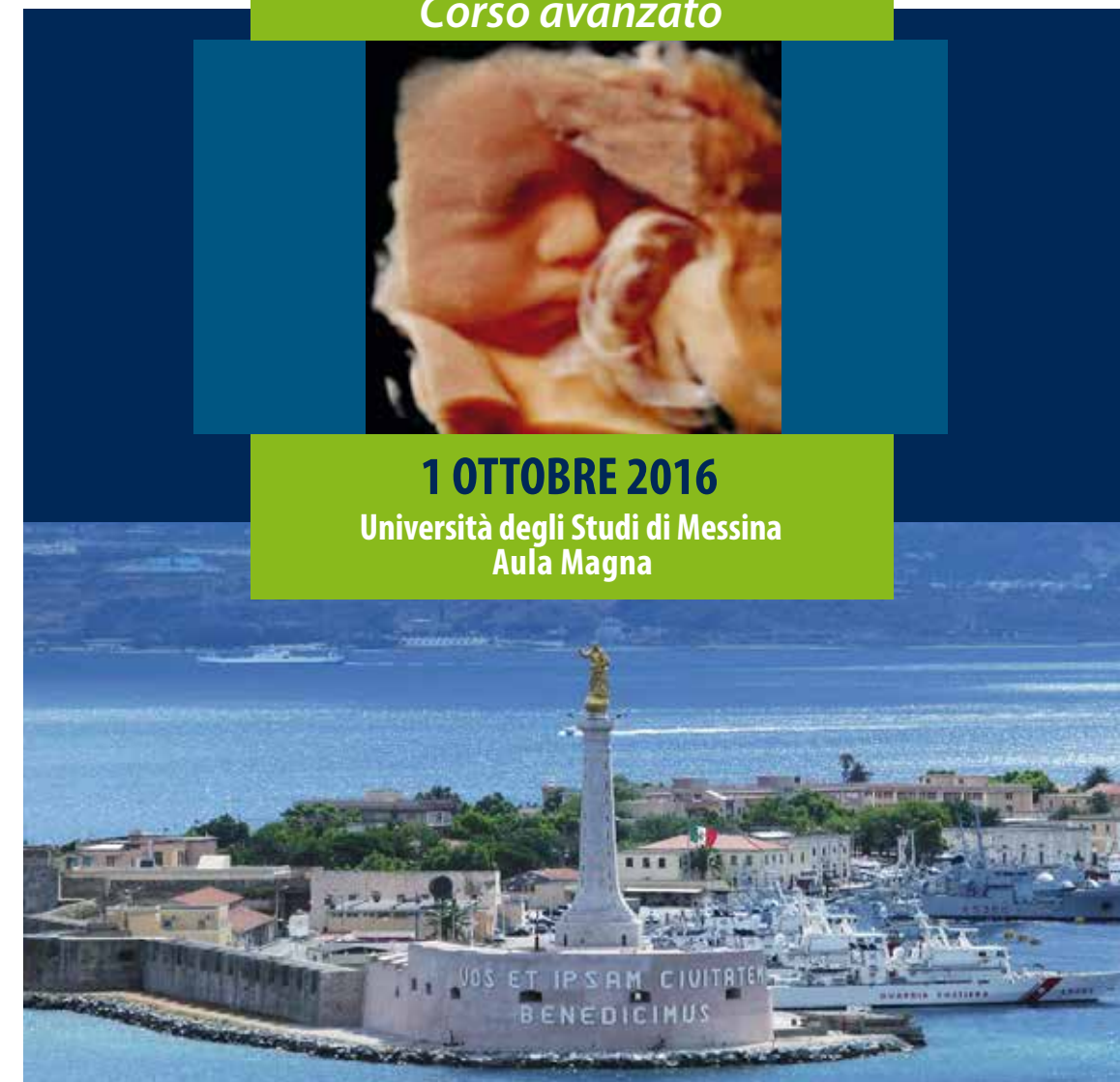

DALLA DIAGNOSI PRENATALE ALL'OUTCOME NEONATALE:

nuove frontiere
della Medicina e
Chirurgia Fetale

1 OTTOBRE 2016

Università degli
Studi di Messina
Aula Magna



Corso avanzato



- 08.30 Registrazione dei partecipanti
- 09.00 Saluto delle Autorità
- 09.15 Introduzione ai contenuti del Corso
R. Granese - G. Tonni

I SESSIONE: GRAVIDANZA GEMELLARE

Moderatori: G. Cali - P. Scollo - O. Triolo

- 09.30 La gravidanza monocoriale complicata: diagnosi ecografica ed esperienza del centro di riferimento regionale
N. Chianchiano
- 09.50 Intrauterine intervention for monochorionic pregnancy
R. Ruano
- 10.10 Outcome neonatale
O. Ganguzza
- 10.30 Discussione
- 10.45 Coffee break

II SESSIONE: ERNIA DIAFRAMMATICA CONGENITA (CDH)

Moderatori: S. Caudullo - F. Corrado - C. Romeo

- 11.10 Diagnosi prenatale dell'ernia diaframmatica
R. Granese
- 11.30 Fetal tracheal occlusion for severe CDH
R. Ruano
- 11.50 Outcome neonatale
E. Gitto
- 12.10 Discussione

III SESSIONE: PATOLOGIE DEL TRATTO URINARIO

Moderatori: G. Calvo - M.R. D'Anna - V. Palmara

- 12.25 Diagnosi prenatale delle patologie del tratto urinario
G. Tonni
- 12.45 Fetal intervention for LUTO
R. Ruano

DALLA DIAGNOSI PRENATALE ALL'OUTCOME NEONATALE:

nuove frontiere
della Medicina e
Chirurgia Fetale

1 OTTOBRE 2016

Università degli
Studi di Messina
Aula Magna



Corso avanzato



- 13.05 Outcome neonatale
C. Romeo
- 13.25 Discussione
- 13.40 Light lunch

IV SESSIONE: DIFETTI DEL TUBO NEURALE

Moderatori: G. Ettore - A. Germanò - C. Lo Re - R. Venezia

- 14.40 Diagnosi prenatale della spina bifida
G. Conoscenti
- 15.00 Fetoscopic treatment of open neural tube defect
R. Ruano
- 15.20 Trattamento fetale a cielo aperto della spina bifida
N. Chianchiano
- 15.40 Outcome neonatale
I. Rulli
- 16.00 Discussione

V SESSIONE: INFEZIONE INTRAUTERINA DA VIRUS ZIKA

Moderatori: F. De Luca - F. Labate - E. Pappalardo

- 16.20 Diagnosi prenatale della microcefalia severa e delle patologie encefaliche nell'infezione congenita da virus Zika
G. Tonni
- 16.40 Outcome neonatale
M. Giuffrè
- 17.00 Ruolo del 3D virtual physical models in casi di anomalie congenite: shaping the future
G. Tonni
- 17.20 Discussione
- 17.30 **ROLE PLAYING & HANDS ON**
R. Ruano - G. Tonni
- 18.30 Test di valutazione dell'apprendimento
- 19.00 Chiusura del Corso

DALLA DIAGNOSI PRENATALE ALL'OUTCOME NEONATALE:

nuove frontiere
della Medicina e
Chirurgia Fetale

1 OTTOBRE 2016

Università degli
Studi di Messina
Aula Magna



FACULTY

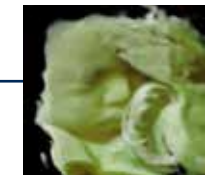

Cali Giuseppe	Palermo
Calvo Giuseppe	Catania
Caudullo Sebastiano	Messina
Chianchiano Nicola	Palermo
Conoscenti Giancarlo	Catania
Corrado Francesco	Messina
D'Anna Maria Rosa	Palermo
De Luca Filippo	Messina
Ettore Giuseppe	Catania
Ganguzza Olga	Palermo
Germanò Antonino	Messina
Gitto Eloisa	Messina
Giuffrè Mario	Palermo
Granese Roberta	Messina
Labate Francesco	Palermo
Lo Re Carmela	Messina
Palmara Vittorio	Messina
Pappalardo Elisa	Catania
Romeo Carmelo	Messina
Ruano Rodrigo	Texas
Rulli Immacolata	Messina
Scollo Paolo	Catania
Triolo Onofrio	Messina
Tonni Gabriele	Reggio Emilia
Venezia Renato	Palermo